

SZOSA SUCHA
RAFAŁ LUMA

ul. Transportowa 2b/207, 15-399 Białystok
NIP 758-218-39-81, REGON 369052287
tel. 793 790 334; e-mail: szosa.sucha@interia.pl

Stadium :	Nazwa rysunku: Plan orientacyjny	Rysunek nr :
P.W.	Obiekt:	1.
Skala :	Remont nawierzchni bitumicznej na międzynarodowym drogowym przejściu granicznym Bobrowniki - Bierestowica (Etap V) .	Data :
1:5000		08.2020
BRANŻA DROGOWA		
Opracował:		
Imię i nazwisko nr upr.:	Podpis:	
mgr inż. Rafał Luma PDL/0042/POOD/15		

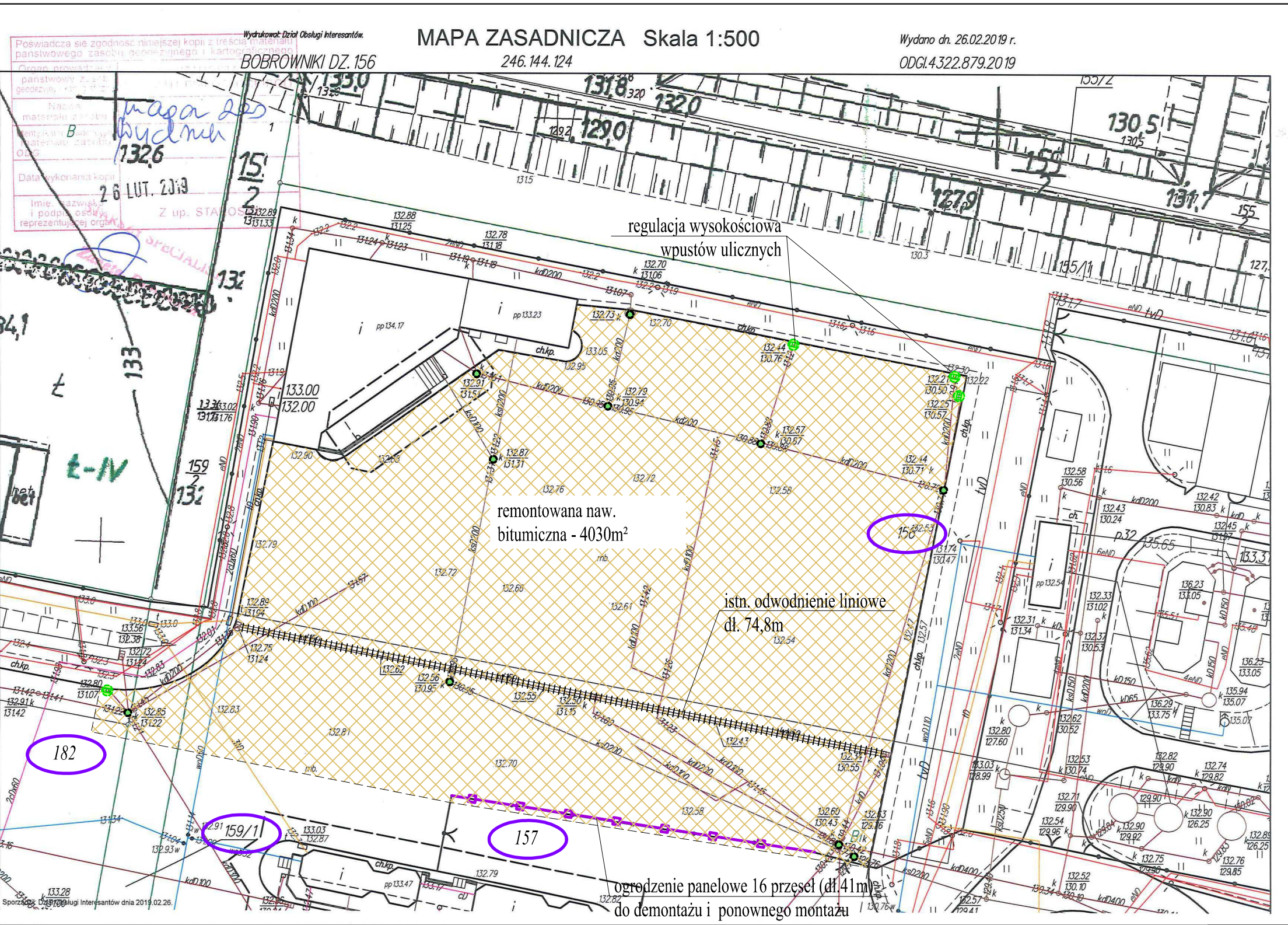

PROJEKTOWANE:

- frezowanie i budowa warstwy ścieralnej z betonu asfaltowego
- regulacja wysokościowa wpustów kanalizacji deszczowej
- regulacja studni rewizyjnych

ISTNIEJĄCE:

- ogrodzenie panelowe
- odwodnienie liniowe
- działki, na których zlokalizowana jest inwestycja

UWAGA!
W zakresie remontu uwzględniono przebudowę zniszczonych krawężników betonowych.
W zakresie remontu uwzględniono wymianę/regulację wysokościową włączów studni kanalizacyjnych.
Należy zachować spadki nawierzchni umożliwiające spływ wód opadowych do urządzeń odwadniających.
Remont nawierzchni z betonowej kostki brukowej w miejscach wskazanych przez Inwestora

SZOSA SUCHA		ul. Transportowa 2b/207, 15-399 Białystok	
RAFAŁ LUMA		NIP 758-218-39-81, REGON 369052287	
		tel. 793 790 334; e-mail: szosa.sucha@interia.pl.com	
Stadium : P.W.	Nazwa rysunku: Plan sytuacyjny	Rysunek nr : 2.	
Skala : 1:500	Opis: Remont nawierzchni bitumicznej na międzynarodowym drogowym przejściu granicznym Bobrowniki - Bierestowica (Etap V).	Data : 08.2020	
BRANŻA DROGOWA			
Opracował:			
Imię i nazwisko nr upr.:		Podpis:	
mgr inż. Rafał Luma PDL/0042/POOD/15			

oznakowanie cienkowarstwowe
- w przypadku realizacji nowych inwestycji w rejonie ładowiska należy każdorazowo przeanalizować spełnienie wymogów określonych stosownymi przepisami

LEGENDA :

PROJEKTOWANE:



remontowana nawierzchnia

oznakowanie poziome grubowarstwowe

— — — — —

oznakowanie poziome cienkowarstwowe

ISTNIEJĄCE:



ogrodzenie panelowe

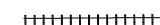

odwodnienie liniowe



oznakowanie poziome

SZOSA SUCHA
RAFAŁ LUMA

ul. Transportowa 2b/207, 15-399 Białystok
NIP 758-218-39-81, REGON 369052287
tel. 793 790 334; e-mail: szosa.sucha@interia.pl

Stadium :
P.W.

Nazwa rysunku:	Plan sytuacyjny- SOR
----------------	----------------------

Rysunek nr :

3

Skala :
1:500

Obiekt:
Remont nawierzchni bitumicznej na międzynarodowym
drogowym przejściu granicznym **Bobrowniki -
Bierestowica (Etap V).**

Data :
08.2020

BRANŻA DROGOWA

Opracował:	
------------	--

Imię i nazwisko nr upr.:	mgr inż. Rafał Luma PDL/0042/POOD/15
-----------------------------	---

	Podpis:
--	---------